Sortiment

Zubehör
Hund & Katze II

Product line
Accessory Dogs & Cats II

Kauartikel, Näpfe, Pflege, Ungeziefer, Unterwegs, PetSafe
Chewing articles, bowls, pet care, products against vermin, transport & travelling, PetSafe

Gerthäuser Straße 22 - 36452 Kaltensundheim / Rhön, Germany
Telefon / Phone +49-36946-2150 - Telefax / Fax +49-36946-21526
heim-gmbh@t-online.de - http://www.heim-heimtierbedarf.de

heim GmbH
ALLES FÜR'S HEIMTIER

KAUARTIKEL / *CHEWING ARTICLES*

Kauknochen, gepresst
Chewing bones, pressed

		Stück im Beutel / *pieces in a bag*
2901	ca. 20 g / 8 cm	25
29011		4
2902	ca. 40 g / 11 cm	20
29021		2
2903	ca. 65 g / 14 cm	20
29031		2
2904	ca. 100 g / 17 cm	10
29041		1
2905	ca. 180 g / 21 cm	8
29051		1
2906	ca. 350-400 g / 32 cm	5
2907	ca. 280 g / 26 cm	10
29071	ca. 280 g / 26 cm	1
29072	ca. 280 g / 26 cm	5

Abb. 1

Kauartikel / *Chewing articles*

2920 Kauschuhe klein
Chewing-shoes, small
10 Stück im Beutel/*10 pieces in a bag*

2921 Kauschuhe groß/*Chewing-shoes, large*
10 Stück im Beutel/*10 pieces in a bag*

Büffelhaut-Kaurollen
Chewing-rolls made of buffalo-skin

2925 5-6mm gedreht, 100 Stück im Beutel
5-6mm twisted, 100 pieces in a bag
2926 7-8mm gedreht, 100 Stück im Beutel
7-8mm twisted, 100 pieces in a bag
2927 9-10mm gedreht, 100 Stück im Beutel
9-10mm twisted, 10 pieces in a bag
2928 Kaurolle mit Milchfüllung, 17mm, 100 Stück im Beutel
Chewing-roll with milk-filling,17mm, 100 pieces in a bag

Abb. 2

Menükaurollen
Menue-Chewing-Rolls

12,5cm / 9-10mm:
2930 rot, 100 Stück im Beutel
red, 100 pieces in a bag
2931 natur, 100 Stück im Beutel
nature, 100 pieces in a bag
2932 grün, 100 Stück im Beutel
green, 100 pieces in a bag
2935 Mix-Paket, 100 Stück im Beutel
Mixed-package, 100 pieces in a bag

Abb. 3

heim GmbH
ALLES FÜR'S HEIMTIER
Gerthäuser Straße 22 - D-36452 Kaltensundheim - Tel. +49-36946-2150 - Fax +49-36946-21526 - heim-gmbh@t-online.de - www.heim-heimtierbedarf.de

KAUARTIKEL / *CHEWING ARTICLES*

Abb. 1

Schinkenknochen / *Ham bone*

2980 Maxi, 370g
2981 Medium, 180g
2982 Mini, 3 Stück/*pieces*, ca. 125g

Abb. 2

Snack für Hunde / *Snack for dogs*

Reines Naturprodukt, ohne Konservierungsstoffe
Pure natural product, without preservative substances

29091 Rinderknochen / *Cattle bone*, 30cm / 1,5kg
29081 Bratenknochen vom Schwein, ca. 20cm / ca. 350g
Pork roast bone, ca. 20cm / ca. 350g

Abb. 3

Ochsenziemer / *Dried Ox-tale*

2939 mind. 100cm lang
minimum 100cm long
2940 ca. 70 - 80cm lang / *long*
2941 12,5cm lang / *long*
50 Stück im Beutel
50 pieces in a bag

Kalbsziemer / *Dried Calf-tale*

29422 ca. 40cm, 650g, 25 Stück/*pieces*

Abb. 4

2945 Rinderpansen, getrocknet, 100g
Cow-rumen, dried, 100g
29451 Rinderpansen, getrocknet, 4kg
Cow-rumen, dried, 4kg
2995 Rinderpansen, getrocknet, 250g
Cow-rumen, dried, 250g
2996 Rinderpansen, getrocknet, 500g
Cow-rumen, dried, 500g
2950 Schweineohren / *Dried pig-ears*
100 Stück im Sack
100 pieces in a bag
29501 Schweineohren / *Dried pig-ears*
10 Stück im Beutel
10 pieces in a bag
29502 Schweineohren / *Dried pig-ears*
2 Stück im Beutel / *2 pieces in a bag*

Gerthäuser Straße 22 - D-36452 Kaltensundheim - Tel. +49-36946-2150 - Fax +49-36946-21526 - heim-gmbh@t-online.de - www.heim-heimtierbedarf.de

heim GmbH ALLES FÜR'S HEIMTIER

KAUARTIKEL / *CHEWING ARTICLES*

Belohnungshappen / *Rewarding Snacks*

29621 Snack - Rind/*Beef*, 500g
29622 Snack - Geflügel/*Chicken*, 500g
29624 Mini Bones Duo - Lamm/*Lamb*, 200g

DeliFresh – Dental Sticks

Entfernt Zahnbelag der schlechten Atem verursacht, trägt zur guten Mundhygiene ihres Hundes bei, 40 Stück

Removes plaque that causes bad breath, supports oral hygiene, 40 pieces

29585 Durchmesser/*diameter:* 9-10mm

2949 Knabbersticks aus Schweinedarm, getrocknet, 60g
Chewing sticks made of pork intestine, dried, 60g

2990 Fleischbrocken / *Meat piece* 100g
2991 Kalbsbein / *Calf leg* 30cm, 600g

VE/*packaging*: 6

heim GmbH
ALLES FÜR'S HEIMTIER
Gerthäuser Straße 22 - D-36452 Kaltensundheim - Tel. +49-36946-2150 - Fax +49-36946-21526 - heim-gmbh@t-online.de - www.heim-heimtierbedarf.de

KAUARTIKEL / *CHEWING ARTICLES*

Abb. 1

Endlos-Würstchen (Display)
Endless-sausages (display packaging)

29231 Rind / *Beef*
100 Stück/*pieces*
29233 Geflügel / Chicken
100 Stück/*pieces*
29234 Lamm / *Lamb*
100 Stück/*pieces*

Abb. 2

Gourmet-Würstchen
Gourmet-sausages

Snack für Hunde
Der 100% natürliche Knabberspaß mit herzhaftem Geschmack
Snack for dogs
100% natural nibble with hearty taste

29241 Geflügel / *Chicken*
6 Stück/*pieces*, ca. 60g
29242 Fisch / *Fish*
6 Stück/*pieces*, ca. 60g
29243 Rindfleisch / *Beef*
6 Stück/*pieces*, ca. 60g

Abb. 3

WAUH-Gourmet-Hundewurst
WAUH Sausage for Dogs

Konserviertes Alleinfuttermittel für Hunde aller Altersgruppen, 100% Naturprodukt,
Keine Spuren von Getreide und Soja,
Frei von Farb-, Duft- & Konservierungsstoffen,
Abgabe nur in vollen VE's

Preserved main fodder for dogs of all ages, 100% natural product, no grain or soy contained, free of colorants and preservatives, sell only in complete packaging units

	Fleischart/ *type of meat*	VE/ *packaging*
28901	Huhn + Rind *chicken + beef*	21, je 400g *21, 400g each*
28911	Huhn pur *pure chicken,*	21, je 400g *21, 400g each*
28921	Huhn + Lachs *chicken + salmon*	21, je 400g *21, 400g each*

Gerthäuser Straße 22 - D-36452 Kaltensundheim - Tel. +49-36946-2150 - Fax +49-36946-21526 - heim-gmbh@t-online.de - www.heim-heimtierbedarf.de

heim GmbH
ALLES FÜR'S HEIMTIER

KAUARTIKEL / *CHEWING ARTICLES*

2944 Kaninchenohren / *Rabbit-ears*
100g im Beutel/*100g in a bag*

29507 Halbe Schweineohren / *Half of pig-ears*
10 Stück im Beutel/*10 pieces in a bag*

29508 Halbe Schweineohren / *Half of pig-ears*
5 Stück im Beutel/*5 pieces in a bag*

2908 Schinkenknochen / *Ham-bones*, 180g, 19cm

2956 Hundetraum, 180 – 200g,
Belohnungs-Häppchen, verschiedene Sorten
Dream for dogs, 180 – 200g, reward-titbits, several kinds

2984 Rinderschlund, 60 - 65cm
Dried throat of a cow, 60 - 65cm

2999 Rinderkopfhaut, getrocknet, 250g
Dried skin of a cow's head, 250g

4258 Eimer Knochenbiskuit, 1,3kg,
gebackenes Produkt ohne Füllung

Bucket with bone-buiscuit, 1,3kg
baked product without filling

heim GmbH
ALLES FÜR'S HEIMTIER
Gerthäuser Straße 22 - D-36452 Kaltensundheim - Tel. +49-36946-2150 - Fax +49-36946-21526 - heim-gmbh@t-online.de - www.heim-heimtierbedarf.de

KAUARTIKEL / *CHEWING ARTICLES*

Abb. 1

2909 Rinderknochen / *Bones of cows*
30cm, ca. 1kg

2963 Rinderohren / *Ears of cows*
50 Stück im Sack
50 pieces in a bag

29631 Rinderohren / *Ears of cows*
2 Stück / *2 pieces*

2968 Rinderspeiseröhre, 100g
Esophagus of cows, 100g

Abb. 2

2966 Kalbsschwänze / *Calf-tales*
25 Stück im Sack / *25 pieces in a bag*

2977 Schweineschwänze / *Tales of pigs*
500g

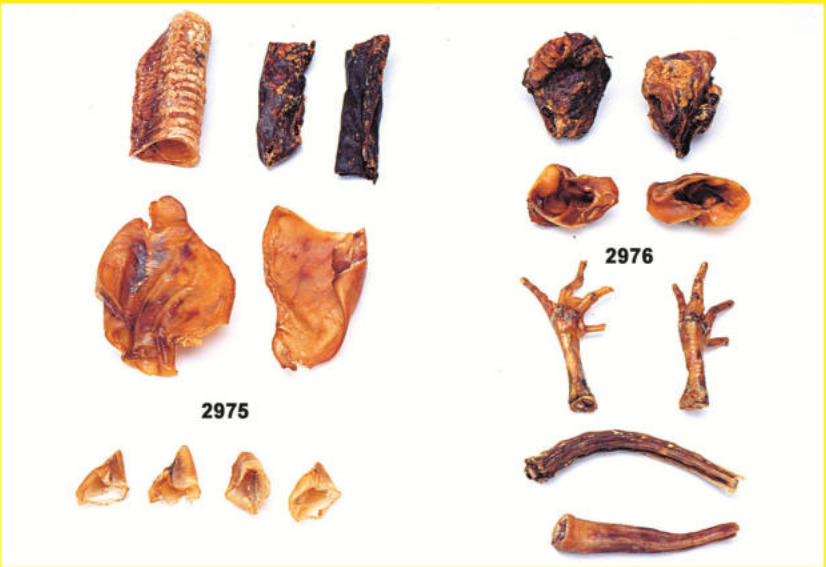

Abb. 3

2975 Futtermix II, 250g im Beutel
Mix of snacks II, 250g in a bag
Schweineohren, Pansen, Ochsenziemerstücke, Lungenstücke
Ears of pigs, rumen, ox-tale pieces, lung-pieces

2976 Futtermix III, 250g im Beutel
Mix of snacks III, 250g in a bag
Schweineohrenstücke, Hühnerfüße, Schweinefußstücke,Schweine-schwanzstücke
Ears of pigs-pieces, feet of chicken, feet of pigs-pieces, tales of pigs-pieces

Gerthäuser Straße 22 - D-36452 Kaltensundheim - Tel. +49-36946-2150 - Fax +49-36946-21526 - heim-gmbh@t-online.de - www.heim-heimtierbedarf.de

heim GmbH
ALLES FÜR'S HEIMTIER

KAUARTIKEL / *CHEWING ARTICLES*

2947 Vorderschinkenknochen, 225g
Bone of the Shoulder of ham, 225g

2967 Hühnerfüsse / *Feet of chickens*
getrocknet, 500g
dried, 500g

2979 Gänsehälse / *Goose-necks*
getrocknet, 250g
dried, 250g

2986 Rinderherzen / *Hearts of cows*
getrocknet, 100g
dried, 100g

2989 Rinderleber / *Liver of cows*
getrocknet, 100g
dried, 100g

2993 Rinderlunge / *Lungs of cows*
getrocknet, 5kg
dried, 5kg

2997 Schweinefüße / *Feet of pigs*
getrocknet, 4 halbe Füße
dried, 4 half feet

2919 Schweinemagen / *Stomach of pigs*
getrocknet, 150g
dried, 150g

heim GmbH
ALLES FÜR'S HEIMTIER
Gerthäuser Straße 22 - D-36452 Kaltensundheim - Tel. +49-36946-2150 - Fax +49-36946-21526 - heim-gmbh@t-online.de - www.heim-heimtierbedarf.de

KAUARTIKEL VOM WILD & PFERD
GAME ANIMAL & HORSE CHEWING ARTICLES

Abb. 1

29520 Wildschweinknochen / *Wild boar bones*
weich, 250g / *soft, 250g*

29521 Wildschweinbeine / *Wild boar legs*
2 Stück 400g, 20cm
2 pieces 400g, 20cm

29522 Wildschweinknochen / *Wild boar bones*
hart, Oberschenkel, 1 Stück 200g, 25cm
hard, thigh, 1 piece 200g, 25cm

Abb. 2

29510 Rehknochen / *Deer bones*
weich, 250g / *soft, 250g*

29511 Rehbeine mit Fell / *Deer legs with fur*
2 Stück 190g
2 pieces 190g

29512 Rehknochen / *Deer bones*
hart, Oberschenkel, 2 Stück 200g, 20cm
hard, thigh, 2 pieces 200g, 20cm

Abb. 3

2970 Entenhälse / *Duck neck*, 250g

29513 Hirschknochen / *Venison bone*
1 Stück 350g, 25cm
1 piece 350g, 25cm

Abb. 4

29805 Pferdeschwänze / *Horse tail*
2 Stück 500g, 25cm
2 pieces 500g, 25cm

29806 Pferdebein / *Horse leg*
1 Stück 1300g, 37cm
1 piece 1300g, 37cm

Gerthäuser Straße 22 - D-36452 Kaltensundheim - Tel. +49-36946-2150 - Fax +49-36946-21526 - heim-gmbh@t-online.de - www.heim-heimtierbedarf.de

heim GmbH
ALLES FÜR'S HEIMTIER

KAUARTIKEL / *CHEWING ARTICLES*

29422 Kalbsziemer / *Calf-tale*
Reines Naturprodukt,
ohne Konservierungsstoffe
Pure natural product,
without preservative substances
25 Stück/*pieces*, 40cm lang/*long*,
ca. 650g

29221 Weiße Rinderhautrolle
White Cow-Skin-Roll
1 Stück/*piece*, 25cm lang/*long*, 150g
Durchmesser/*Diameter* 4cm
VE/*packaging*: 6

29222 Weiße Rinderhautrollen
White Cow-Skin-Rolls
3 Stück/*pieces*, 17cm lang/*long*, 70g
Durchmesser/*Diameter* 2cm
VE/*packaging*: 6

Abb. 1

2999 Rinderkopfhaut
Skin of cow´s head
250g
VE/*packaging*: 20

29992 Rinderkopfhaut
Skin of cow´s head
500g
VE/*packaging*: 10

Abb. 2

2938 Ochsenziemer / *Dried Ox-tale*
Reines Naturprodukt,
ohne Konservierungsstoffe
Pure natural product,
without preservative substances

50 Stück/*pieces*,
12cm lang/*long*,
ca. 1.300g

Abb. 3

heim GmbH
ALLES FÜR'S HEIMTIER
Gerthäuser Straße 22 - D-36452 Kaltensundheim - Tel. +49-36946-2150 - Fax +49-36946-21526 - heim-gmbh@t-online.de - www.heim-heimtierbedarf.de

KAUARTIKEL / *CHEWING ARTICLES*

Abb. 1

Kausnacks - Ente / *Snack - Duck*

29811 Entenbrust-Filet / *Duck breast filet*, 70g
29822 Entenbrust-Streifen / *Duck breast strips*, 250g
29831 Kaurollen Ente, 3 Stück, je 34cm lang
Chewing rolls duck, 3 pieces, 34cm long each

Abb. 2

29851 **Rolls - Rind / *Beef***
20 Stück / *pieces*, 200g
VE / *packaging*: 14

29852 **Rolls - Lamm / *Lamb***
20 Stück / *pieces*, 200g
VE / *packaging*: 14

29853 **Rolls - Pansen / *Rumen***
20 Stück / *pieces*, 200g
VE / *packaging*: 14

Abb. 3

29940 **Hühner-Snacks / *Chicken-Snacks***, 100g
geröstete Hühnchenhaut / roasted chicken-skin
VE / *packaging*: 10

29941 **Hühner-Snacks / *Chicken-Snacks***, 250g
geröstete Hühnchenhaut / roasted chicken-skin
VE / *packaging*: 4

Abb. 4

Hundebisquit / *Biscuit for dogs*

natürliche, knusprige Hundekuchen als Belohnungshappen oder für zwischendurch
naturaly, crunchy biscuit for dogs, ideal for rewarding

42503 Hundekuchen, 350g je Beutel
Biscuit for dogs, 350g per bag

Hüfttasche / *Hip pocket*

für Snacks oder Spielzeug mit Handytasche und zusätzlicher Seitentasche
for snacks and toys, with additional mobile phone pocket and another multifunctional pocket

3309 Nylon schwarz / *Nylon black*

Gerthäuser Straße 22 - D-36452 Kaltensundheim - Tel. +49-36946-2150 - Fax +49-36946-21526 - heim-gmbh@t-online.de - www.heim-heimtierbedarf.de

heim GmbH
ALLES FÜR'S HEIMTIER

KAUARTIKEL / *CHEWING ARTICLES*

Mini Bones - Kausnacks / *Snacks*

2960	Mini Bones Mix - Box, 1500g Geflügel, Lamm, Lachs *Chicken, lamb, salmon*
29611	Mini Bones Rind / *Beef*, 200g
29612	Mini Bones Geflügel / *Chicken*, 200g
29613	Mini Bones Lachs / *Salmon*, 200g

Abb. 1

Chicken D'light - Snacks

29781	Chicken Flags D'light, 100g
29782	Chicken Munchy D'light, 100g
29783	Chicken Calcium D'light, 100g

Abb. 2

Chicken - Kausnacks / *Snacks*

29641	Chicken Fillet Gold, 100g
29642	Chicken Fillet D'light, 400g
29651	Chicken Flags Gold, 100g
29721	Chicken Slices Gold, 100g
29722	Chicken Sticks D'light, 400g

Abb. 3

heim GmbH
ALLES FÜR'S HEIMTIER
Gerthäuser Straße 22 - D-36452 Kaltensundheim - Tel. +49-36946-2150 - Fax +49-36946-21526 - heim-gmbh@t-online.de - www.heim-heimtierbedarf.de

NÄPFE / *BOWLS*

Abb. 1

Chromstahlnäpfe
Bowls, steel chromium-plated

2701	0,3l	Durchmesser/*Diameter*	11cm
2702	0,7l	Durchmesser/*Diameter*	14cm
2703	1,5l	Durchmesser/*Diameter*	19cm
2704	2,0l	Durchmesser/*Diameter*	24,5cm
2705	4,0l	Durchmesser/*Diameter*	25,5cm

Abb. 2

Chromstahlnäpfe
Bowls, steel chromium-plated

rutschfest durch umlaufende Gummileiste
non-slip by having a rubber band around

2719	0,3l	Durchmesser/*Diameter*	11cm
	(ohne Bild/*without picture*)		
2720	0,4l	Durchmesser/*Diameter*	14cm
2721	0,7l	Durchmesser/*Diameter*	14cm
2722	0,9l	Durchmesser/*Diameter*	17cm
2723	1,8l	Durchmesser/*Diameter*	20cm
2724	2,8l	Durchmesser/*Diameter*	24cm
2726	1,0l	Durchmesser/*Diameter*	15cm
	(für Langohr/*for dogs with long ears*)		

Abb. 3

Chromstahlnäpfe
Bowls, steel chromium-plated

2730	mit Schraubbefestigung, 1,8l *with screw-fixing, 1,8l*
2731	mit Schraubbefestigung, 2,8l *with screw-fixing, 2,8l*

Gerthäuser Straße 22 - D-36452 Kaltensundheim - Tel. +49-36946-2150 - Fax +49-36946-21526 - heim-gmbh@t-online.de - www.heim-heimtierbedarf.de

heim GmbH
ALLES FÜR'S HEIMTIER

NÄPFE / *BOWLS*

Chromstahlnapf
Bowl, steel chromium-plated

Welpenschale / *for puppies*

2710	0,28l
2711	0,70l
2712	1,40l

Abb. 1

Hundebars / *Dog bars*

Doppelnapfständer aus Metall, komplett mit Chromstahlnäpfen

Stand for two bowls made of metal, including bowls, steel chromium-plated

2860	0,75l	Durchmesser/*Diameter*	14cm
2861	1,50l	Durchmesser/*Diameter*	19cm
2864	4,70l	Durchmesser/*Diameter*	28cm
2865	1,80l	Durchmesser/*Diameter*	20cm
2866	2,80l	Durchmesser/*Diameter*	25cm

Abb. 2

Edelstahlnäpfe Slim & Slow
Bowls made of Stainless Steel Slim & Slow

Ideal für Hunde, die beim Fressen schlingen, zur Unterstützung bei Diäten, geeignet zur Welpenfütterung

Ideal for dogs which bolt by eating, assists in diets, ideal for feeding puppies

2714	Durchmesser/*Diameter:*	28cm
	Inhalt/*Volume:*	700ml
2715	Durchmesser/*Diameter:*	39cm
	Inhalt/*Volume:*	2000ml

Abb. 3

heim GmbH
ALLES FÜR'S HEIMTIER
Gerthäuser Straße 22 - D-36452 Kaltensundheim - Tel. +49-36946-2150 - Fax +49-36946-21526 - heim-gmbh@t-online.de - www.heim-heimtierbedarf.de

NÄPFE / *BOWLS*

Kunststoffnäpfe / *Bowls made of plastic*

2810 Futternapf / *Feeding-Bowl* 0,30l
Durchmesser/*Diameter* 12cm
2811 Futternapf / *Feeding-Bowl* 0,60l
Durchmesser/*Diameter* 16cm
2812 Futternapf / *Feeding-Bowl* 1,25l
Durchmesser/*Diameter* 19cm
2813 Futternapf / *Feeding-Bowl* 2,25l
Durchmesser/*Diameter* 24cm
2820 Futternapf, doppelt, klein / *Feeding-Bowl, double, small*
23,5 x 13cm 2 x 0,15l
2821 Futternapf, doppelt, groß / *Feeding-Bowl, double, large*
30,5 x 17cm 2 x 0,4l
2835 Katzennapf / *Cat-Bowl* 0,20l
Durchmesser/*Diameter* 12cm
2836 Futternapf für Langohr 0,70l
Feeding-Bowl for pets with long ears
Durchmesser/*Diameter* 13cm

Farbe/*Colour*: sortiert/*assorted*

Futterautomat / *Feeding-machine*

2841 Automatisierter Futterspender
Automated fodder-dispenser

Baby Biba

speziell für zu stillende Katzen, Welpen und kleine Tiere

particular for cats, puppies and small animals to be breastfed

5156 70ml
VE/*packaging*: 12

Reisenapf aus Silikon / *Travel bowl made of silicone*

Zusammengeklappt nur 1,5cm stark, kann flach in jeder Tasche mitgenommen werden, leicht zu reinigen, erhältlich in zwei Größen und verschiedenen Farben

Foldable to as flat as 1.5cm, can be carried around in every bag, easy to clean, available in two sizes and various colours

2800 Inhalt: 300ml, ø 11,0cm, Höhe: 5,5cm
Content: 300ml, ø 11,0cm, height: 5,5cm
Farbe/*Colour*: 2 - rot/*red*
4 - grün/*green*
8 - schwarz/*black*

2802 Inhalt: 1000ml, ø 16,0cm, Höhe: 7,5cm
Content: 1000ml, ø 16,0cm, height: 7,5cm
Farbe/*Colour*: 1 - blau/*blue*
2 - rot/*red*
8 - schwarz/*black*

Gerthäuser Straße 22 - D-36452 Kaltensundheim - Tel. +49-36946-2150 - Fax +49-36946-21526 - heim-gmbh@t-online.de - www.heim-heimtierbedarf.de

heim GmbH
ALLES FÜR'S HEIMTIER

NÄPFE / *BOWLS*

Chromstahl - Futternapf
Chrome steel food bowl

mit umlaufender Gummileiste,
innen farbig beschichtet,
farbig sortiert

circumferential rubber strip,
colour-coated on the inside,
assorted colours

27272 Inhalt / *content:* 470ml, ø 20,0cm
27273 Inhalt / *content:* 1000ml, ø 24,5cm

Abb. 1

Chromstahl - Futternapf - De Luxe
Chrome steel food bowl - deluxe

mit Anti-Rutsch, außen farbig beschichtet,
farbig sortiert

anti-slip, colour-coated on the outside,
assorted colours

27061 Inhalt / *content:* 450ml, ø 14,0cm
27062 Inhalt / *content:* 850ml, ø 17,0cm
27063 Inhalt / *content:* 1600ml, ø 21,0cm

Abb. 2

Keramiknäpfe / *Ceramic bowl*

glänzend, glasiert, Rand nach innen gezogen

shiny, glazed, edge pulled to the inside

Farbe/*Colour*: grau/*grey*

28532 0,25l
Durchmesser/*diameter*: 10cm
28533 0,50l
Durchmesser/*diameter*: 13cm
28534 1,00l
Durchmesser/*diameter*: 16cm

Abb. 3

heim GmbH
ALLES FÜR'S HEIMTIER
Gerthäuser Straße 22 - D-36452 Kaltensundheim - Tel. +49-36946-2150 - Fax +49-36946-21526 - heim-gmbh@t-online.de - www.heim-heimtierbedarf.de

PFLEGE- & UNGEZIEFER-ARTIKEL / *PET CARE & ANTI-VERMIN ARTICLES*

Abb. 1

Heim – Spezialshampoos / *Special-shampoos*

3704 Intensiv-Shampoo / *Intensive-shampoo*
200ml, wirkt intensiv und bekämpft unangenehmen Geruch
200ml, has an intensive effect and eliminates bad smell

3705 Welpen-Shampoo / *Puppy-shampoo*
200ml, besonders mild, haut- und haarpflegend
200ml, extra mild, takes care of skin and hair

3706 Kräuter-Shampoo / *Herbal-shampoo*
200ml, die milden Wirkstoffe der Kamille sorgen für glänzendes, gepflegtes Haar
200ml, mild substances of Camille lead to shiny hair

Alle Shampoos auch in 5l- und 10l Kanistern erhältlich.
All shampoos also available in 5l and 10l canisters.

Abb. 2

Ungezieferhalsband / *Collars against vermin "beaphar"*

3658 für Katzen/*for cats* 2,1g Dimpylat
Breite/*Width* 10mm Länge/*Length* 35cm
Farbe/*Colour*: schwarz/*black*

3659 für Hunde/*for dogs* 3,6g Dimpylat
Breite/*Width* 10mm Länge/*Length* 65cm
Farbe/*Colour*: schwarz/*black*

Abb. 3

Beaphar - Ungeziefer - Sortiment
Products (range) against vermin "beaphar"

36581 Ungeziefer- Halsband, reflektierend, Katze, 35cm lang
Collar against vermin, reflecting, cat, 35cm long

36591 Ungeziefer- Halsband, reflektierend, Hund, 65cm lang
Collar against vermin, reflecting, dog, 35cm long

3660 Insekten-Vernebler, 200ml, 6 Monate wirksam
Insects nebulizer, 200ml, effective for 6 months

3661 Zerstäuber für die Tierumgebung, 150ml
Atomize for pet surroundings, 150ml

3662 Ungezieferspray für die Tierumgebung, 400ml
Spray against vermin for pet surroundings, 400ml

3663 Zeckenstift zur einfachen Zeckenentfernung
Tick pen for easy tick removal

3664 Flohpuder Hunde, bei Befall am Tier anzuwenden, 100g
Flea powder for dogs, apply to the pet if needed, 100g

3665 Zecken- & Flohschutzspray, bei Befall am Tier anzuwenden, 250ml
Flea- & tick-spray, apply to the pet if needed, 250ml

3666 Flohschutz-Shampoo, bei Befall am Tier anzuwd., 250ml
Flea protection shampoo, apply to pet if needed, 250ml

3667 Zecken- & Flohschutz-Shampoo zur Vorbeugung, 250ml
Flea- & tick protection shampoo for prevention, 250ml

Abb. 4

Bolfo Programm / *Bolfo programme*

		VE/ *packaging*
36701	Flohschutzhalsband/*Flea-collar*, 35cm	12
36702	Flohschutzhalsband/*Flea-collar*, 65cm	12
36704	Flohschutzshampoo, für Hunde, 100ml *Flea-shampoo, for dogs, 100ml*	12
36705	Flohschutzshampoo, für Hunde, 250ml *Flea-shampoo, for dogs. 250ml*	12
36706	Flohschutzspray, für Hunde und Katzen *Flea-spray, for dogs and cats, 250ml*	12
36707	Fogger, Sprühautomat, 150ml *Fogger, spray-machine, 150ml*	12
36708	Umgebungsspray, 250ml *Environment-spray, 250ml*	12

Gerthäuser Straße 22 - D-36452 Kaltensundheim - Tel. +49-36946-2150 - Fax +49-36946-21526 - heim-gmbh@t-online.de - www.heim-heimtierbedarf.de

heim GmbH ALLES FÜR'S HEIMTIER

PFLEGE- & UNGEZIEFER-ARTIKEL / *PET CARE & ANTI-VERMIN ARTICLES*

Herba Max

3635 Ökologische Ungezieferhalsbänder - Hund, Display mit 12 Stück
Ecological Anti-Vermin-Collars - Dog, Display of 12 pieces

3636 Ökologische Ungezieferhalsbänder - Katze, Display mit 12 Stück
Ecological Anti-Vermin-Collars - Cat, Display of 12 pieces

3638 Ökologische Tropfen - Hund & Katze, 5 Tropfpipetten
Ecological Drops - Dog and Cat, 5 pipettes
VE/*packaging*: 12

Abb. 1

		VE/*packaging*
3639	Ökologischer Puder auf natürlicher Pflanzenbasis, 100g	8
	Ecological powder on natural, vegetable basis, 100g	*8*
3640	Ökologisches Ungezieferspray auf natürlicher Pflanzenbasis, 200 ml	8
	Ecological Anti-Vermin spray on natural, vegetable basis, 200ml	*8*
3641	Ökologisches Shampoo auf natürlicher Pflanzenbasis, 200ml	8
	Ecological shampoo on natural, vegetable basis, 200ml	*8*
3643	Ohrentropfen – zum Reinigen der Ohren von Hunden und Katzen, 200 ml	8
	Ear-drops - to clean the ears of dogs and cats, 200ml	8
	(ohne Abb. / *without picture*)	
3644	Animal Stop Fernhaltespray gegen unerwünschtes Urinieren usw., 200 ml	8
	Keep-away-spray against unwanted urinating etc., 200ml	*8*

Abb. 2

ARDAP – SPOT – ON

Hochwirksames Mittel gegen Zecken und Flöhe, mit dem natürlichen Wirkstoff „Pyrethrum" aus der Chrysantheme, zur äußerlichen Anwendung bei Hunden und Katzen, durch die repellierende Wirkung bietet Ardap-Spot-On einen zuverlässigen, natürlichen und lang anhaltenden Schutz vor Zecken und Flöhen, schützt bis zu 4 Wochen

Highly effective aid against ticks and fleas, with the natural ingredient "Pyrethrum" made from the chrysanthemum, for external use on dogs and cats, the repellent effect of Ardap-Spot-On provides a reliable, natural and long-lasting protection against ticks and fleas, protects up to 4 weeks

52906 Für Katzen bis 4 kg / *for cats <4kg*
52907 Für Hunde bis 10 kg / *for dogs <10kg*
52908 Für Hunde 10-25 kg / *for dogs 10-25kg*
52909 Für Hunde über 25 kg / *for dogs >25kg*

Abb. 3

heim GmbH
ALLES FÜR'S HEIMTIER
Gerthäuser Straße 22 - D-36452 Kaltensundheim - Tel. +49-36946-2150 - Fax +49-36946-21526 - heim-gmbh@t-online.de - www.heim-heimtierbedarf.de

PFLEGE- & UNGEZIEFER-ARTIKEL /
PET CARE & ANTI-VERMIN ARTICLES

Abb. 1

Canina

4764 Verminex Shampoo 250ml

4766 Bio-Insect-Shocker 100ml
47661 Bio-Insect-Shocker 250ml
47662 Bio-Insect-Shocker 500ml

4767 Verminex 25ml
47671 Verminex 50ml

4797 Nager/*Rodent*-Bio-Insect-Shocker 150ml
4805 Vogel/*Bird*-Bio-Insect-Shocker 150ml
4813 Reptilien/*Reptile*-Bio-Insect-Shocker 150ml

Abb. 2

Canina

4721 Ohrenbalsam / *Ear-balm* 100ml
4756 Augenfeuchttücher 120 Stück
Eye-moistening-tissues 120 pieces
4763 Ohrenfeuchttücher 120 Stück
Ear-moistening-tissues 120 pieces

Abb. 3

ARDAP - Sortiment / *Assortment*

Insektizid für anspruchsvolle Hygiene
Ardap trifft Zecken und Parasiten in entferntesten Winkeln und tötet sie sicher ab. Hochwirksam gegen Fliegen und Schädlinge aller Art in Schlägen, Ställen und Wirtschaftsräumen.

Insecticide for high hygiene. Ardap affects ticks and vermin in every corner and kills them reliably. Highly effective against flies & vermin of every kind in barns & other kind of rooms.

		VE/*packaging*
52900	Ardap-Spray 750ml	12
52901	Ardap-Spray 200ml	12
52905	Ardap-Spray 400ml	6
52902	Ardap-Plus-Puder 100g	12

(im Badewasser auflösen oder direkt einpudern / *for water in the bath or direct use*)

52903	Ardap-Konzentrat 200ml	12
52904	Ardap-Konzentrat 500ml	12

(200 ml Ardap-Konzentrat ergeben 20 l gebrauchsfertige Spritzlösung / *200ml of Ardap-concentrate make 20l ready-to-use spray*)

Gerthäuser Straße 22 - D-36452 Kaltensundheim - Tel. +49-36946-2150 - Fax +49-36946-21526 - heim-gmbh@t-online.de - www.heim-heimtierbedarf.de

heim GmbH
ALLES FÜR'S HEIMTIER

PFLEGE- & UNGEZIEFER-ARTIKEL /
PET CARE & ANTI-VERMIN ARTICLES

Vetyl-Artikel / *Vetyl-articles*

5001 Augen-Cosmetikum, 50ml,
Flasche zur Pflege und Reinigung der Augen
Eye-cosmetics, 50ml
bottle for taking care and cleaning of the eyes

5002 Ohren-Cosmetikum, 50ml,
Pipettflasche zur Pflege und Reinigung der Gehörgänge
Ear-cosmetics, 50ml
pipette-bottle, for taking care & cleaning of the auditory canal

5003 Zahn-Rein, 50ml-Sprayer,
reinigt und pflegt die Zähne, beseitigt schlechten Atem
Teeth-clean, 50ml spray,
cleans and akes care of the teeth, eliminates bad-smelling breath

5004 Pfoten-Schutz & Pflege,
50ml-Sprayer, schützt vor Eis, Schnee, Salz, Schmutz usw.
Paw-protection & care,
50ml spray, protects the paws against ice, snow, salt, dirt etc.

Abb. 1

Vetyl-Artikel / *Vetyl-articles*

5860 Bleib-Weg-Granulat für Draußen,
200g Streu-Dose, hält Hunde und Katzen fern
Stay-away-granules for outside-areas,
200g can, keeps dogs and cats away

5870 Bleib-Weg-Spray für Drinnen,
100ml Spray, hält Hunde und Katzen fern
Stay-away-spray for inside areas,
100ml spray, keeps dogs and cats away

5875 Bleib-Weg-Spray für Draußen,
100ml Sprayer, hält Hunde und Katzen fern
Stay-away-spray for outside areas,
100ml spray, keeps dogs and cats away

Abb. 2

3115 Zeckenzange aus Kunststoff
Tick-pliers made of plastic

3116 Zeckenpinzette
Tick-tweezers

3150 Flohkamm
Flea-comb

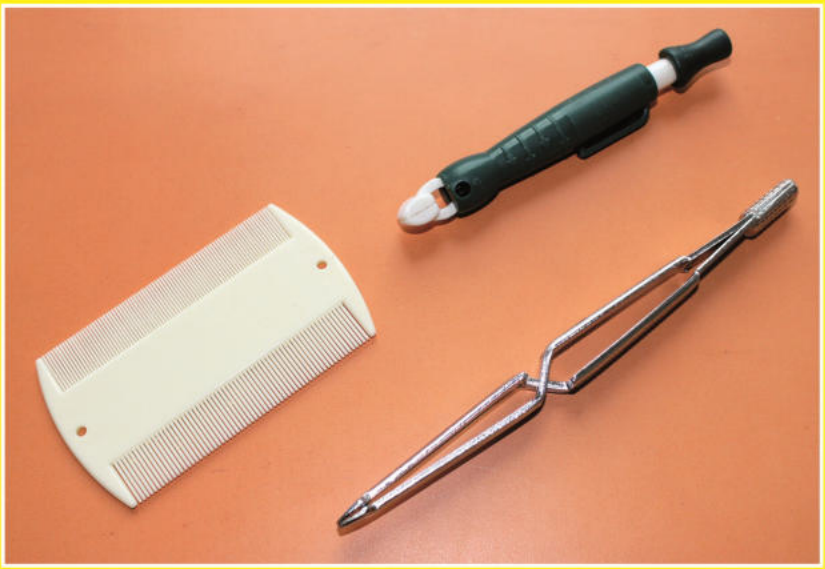

Abb. 3

heim GmbH
ALLES FÜR'S HEIMTIER
Gerthäuser Straße 22 - D-36452 Kaltensundheim - Tel. +49-36946-2150 - Fax +49-36946-21526 - heim-gmbh@t-online.de - www.heim-heimtierbedarf.de

KÄMME-STRIEGEL / *COMBS-CURRY COMBS*

3147 Entwirrungskamm / *Comb*
klein, 36 Zinken, 13cm
small, 36 prongs, 13cm

3148 Entwirrungskamm / *Comb*
groß, 50 Zinken, 18cm
large, 50 prongs, 18cm

3122 Kamm mit Holzgriff, mittel, 30 Zinken
Comb with wooden handle, medium, 30 prongs

3123 Kamm mit Holzgriff, fein, 40 Zinken
Comb with wooden handle, fine, 40 prongs

3125 Doppelkamm mit Holzgriff, 29 + 15 Zinken
Double-comb, wooden handle, 29 + 15 prongs

3030 Pudelbürste / *Brush for poodles*
Holz / *made of wood*

3031 Pudelbürste / *Brush for poodles*
doppelseitig, Kratzenband, Nylonband
double-sided, scratch-tape, nylon-tape
(ohne Abb./*without picture*)

3044 Kunststoffbürste "de luxe"
Brush made of plastic "de luxe"

3012 Katzenbürste / *Brush for cats*
doppelseitig, Gummikissen mit Noppen, Nylonborsten
double-sided, rubber-cushion with knobs, nylon bristels

3056 Kardätsche / *Horse brush*
Rosshaar, Buchenholz natur lackiert, Größe: 175x70mm
Horsehair, beech wood coated, size: 175x70mm
VE/*packaging*: 6

Striegel - Gummi / *Curry comb - rubber*

3190 schwarz, grob + mittel, Größe: 110 x 75mm
black, coarse + medium, size: 110 x 75mm

3199 Pferdestriegel, schwarz, Größe: 110 x 75mm
Curry comb for horses, black, size: 110 x 75mm

57130 Striegel / *Curry comb*
Gummi, schwarz, Größe: 125 x 50mm
Rubber, black, size: 125 x 50mm

3040 Softzupfbürste / *Soft-pull-brush*
small

3041 Softzupfbürste / *Soft-pull-brush*
medium

3042 Softzupfbürste / *Soft-pull-brush*
large

3043 Softzupfbürste / *Soft-pull-brush*
extra large

Gerthäuser Straße 22 - D-36452 Kaltensundheim - Tel. +49-36946-2150 - Fax +49-36946-21526 - heim-gmbh@t-online.de - www.heim-heimtierbedarf.de

heim GmbH
ALLES FÜR'S HEIMTIER

PFLEGE / *PET CARE*

Kämme mit Softgriff / *Combs, soft-handle*
3172 fein, 45 Zinken/*fine, 45 prongs*
geschwungene Form / *curved form*:
3173 grob, 16 Zinken/*coarse, 16 prongs*
3174 mittel, 37 Zinken/*medium, 37 prongs*
3175 fein, 45 Zinken/*fine, 45 prongsgs*

Striegel mit Softgriff
Curry combs, with soft-handle
3189 groß, doppelreihig, 22+25 Zinken
large, double-line, 22+25 prongs

Gummistriegel mit Softgriff
Rubber-curry-comb with soft-handle
3066 small, 7 x 5 cm
3067 large, 11 x 6 cm

Trimmmesser mit Softgriff
Triming-knife with soft-handle
3112 fein/*fine*

Fellentfilzungskämme mit Softgriff
Comb for unfelting coat, soft-handle
3178 gerade, 10 Zinken/*straight, 10 prongs*
3179 gebogen, 10 Zinken/*curved, 10 prongs*

Kämme mit Gummigriff /
Combs with rubber-handle
3181 17cm lang/*long*, 49 Zinken/*prongs*
3182 17cm lang/*long*, 59 Zinken/*prongs*

Abb. 1

Kämme / Striegel, für die tägliche Pflege
Combs / Currycomb, *for daily care*

30010 Flohkamm / *Flea comb*
20,0 x 4,0cm / 62 Zinken/*prongs*

30011 Kamm - fein / *Comb - fine*
22,0 x 5,0cm / 40 Zinken/*prongs*

30012 Kamm - grob, gezackt
Comb - rough, jagged
22,0 x 5,0cm / 35 Zinken/*prongs*

30053 Striegel / *Currycomb*
15,5 x 11,8cm,
21 Zinken mit Länge 2,0cm
21 prongs with 2,0cm in length

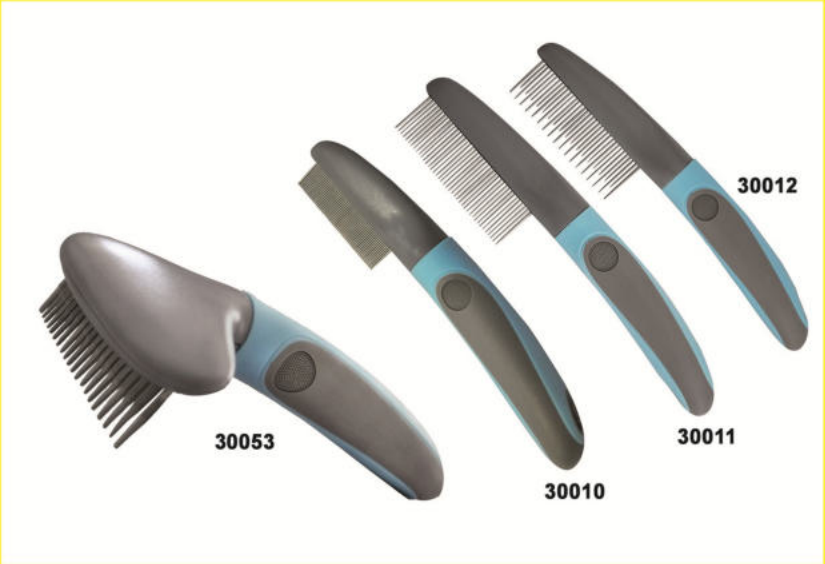

Abb. 2

Bürsten / Krallenzange, für tägliche Pflege
Brushes / Claw-tongs, *for daily care*

30050 Bürste mit Gummikissen und Noppen
Brush with rubber cushion and nubs
21,0 x 5,8cm

30051 Bürste - doppelseitig mit Gummikissen und Noppen / Nylonborsten
Brush - double-sided with rubber cushion and nubs / nylon bristles
22,5 x 6,5cm

30052 Softzupfbürste / *Soft Slicker Brush*
18,0 x 10,5cm

30070 Krallenzange mit Sicherheits-verschluss
Claw pliers with safety lock

Abb. 3

heim GmbH
ALLES FÜR'S HEIMTIER
Gerthäuser Straße 22 - D-36452 Kaltensundheim - Tel. +49-36946-2150 - Fax +49-36946-21526 - heim-gmbh@t-online.de - www.heim-heimtierbedarf.de

PFLEGE / *PET CARE*

Abb. 1

Pflegeset, 5-teilig / *Grooming Set, 5 Pieces*

3100 Tasche, schwarz/*Bag black*, 25 x 9cm
Fellpflegehandschuh/*Coat-caring-cloves*, 23 x 17cm
Softzupfbürste/*Soft-pull-brush*, 13 x 9cm
Bürste oval/*Brush oval*, 17 x 5cm
Krallenschere/*Claw-scissors*, 12 x 4cm
Zeckenzange/*Tick-pliers*, 9cm

Abb. 2

Hundeschermaschinenset / *Set of dog shearing machine*

3154 Für alle Hunderassen, 4 Schnittlängen,
mit Netzanschluss 220V, 3 Watt
- komplett mit
  3 Aufsteckkämmen, 1Schere,
  1 Softzupfbürste, 1 Reinigungsbürste,
  1 Ölflasche
- 2 Jahr Gewährleistung

For all dog breads, 4 cutting lengthes,
with power plug 220V, 3 Watt
- complete with
3 removeable combs, 1 scissors,
1 soft-pull-brush, 1 cleaning-brush,
1 oil-bottle
- 2 year warranty

Abb. 3

Fellpflegehandschuh / *Grooming glove*

3047

für Hunde- & Katzenpflege, mit Klettverschluss am Handgelenk ,
Größe: 23 x 18cm

for grooming of dogs and cats, with velcro fastening on the wrist,
size: 23 x 18cm

Abb. 4

Wunderbürste / *Miracle-Brush*

Bester Reinigungseffekt durch gebogene Spezialborsten
Schmutz, Tierhaare, Fusseln u.ä. werden durch Bürsten in Pfeilrichtung schnell und gründlich entfernt

Best cleaning results with special curved bristles
Dirt, pet-hair, lint etc. can be removed quickly and thoroughly by brushing in the direction of the arrow

3059 Größe/*Size:* 150 x 45mm

Gerthäuser Straße 22 - D-36452 Kaltensundheim - Tel. +49-36946-2150 - Fax +49-36946-21526 - heim-gmbh@t-online.de - www.heim-heimtierbedarf.de

heim GmbH
ALLES FÜR'S HEIMTIER

TRANSPORTBOXEN /
TRANSPORT BOXES-CARRIERS

Transportkorb / *Carrying basket "Discovery"*

geeignet für Tiere bis 5 kg, oben zu öffnen, perfekt für den Tierarztbesuch, viele Lüftungsschlitze für gute Luftzirkulation,
Farbe: pacific-blue

suitable for animals up to 5 kg, open at the top, perfect for the vet visit, many vents for good air circulation,
Colour: pacific-blue

2601 Größe/*Size* 48,5 x 33 x 31,5cm

Abb. 1

Transportkorb / *Carrying basket "Avior"*

mit Öffnung für Liebkosungen, Platz für Hundeleine, geeignet für Autosicherheitsgurt

with window for cuddling, space for the leash, suitable for car safety belts

2607 Größe/*Size* 58 x 40 x 41cm

Abb. 2

Hunde-Transport-Trolley / *Pet Carrier*

aus strapazierfähigem Nylongewebe mit Schultergurten, Rollen und Griff, Netzgewebe zum Öffnen, zwei zusätzliche Seitentaschen mit Reißverschluss

Made of durable nylon fabric with shoulder straps, wheels and handle, mesh for opening, two additional side pockets with zippers

2204 Größe/*Size*: 35,0 x 27,0 x 49,0cm

Abb. 3

heim GmbH
ALLES FÜR'S HEIMTIER
Gerthäuser Straße 22 - D-36452 Kaltensundheim - Tel. +49-36946-2150 - Fax +49-36946-21526 - heim-gmbh@t-online.de - www.heim-heimtierbedarf.de

UNTERWEGS / *TRANSPORT & TRAVELLING*

Autoschondecke / *Car-seat-cover*

mit Tasche für z.B. Zubehör, Leine, Trinkflasche u.Ä., strapazierfähiges, abwaschbares Nylongewebe, durch Reißverschluss teilbar

with pocket for accessories, leashes, drinking bottles etc., tough and washable nylon, divisible zipper

3312 Größe/*Size* 140 x 150cm

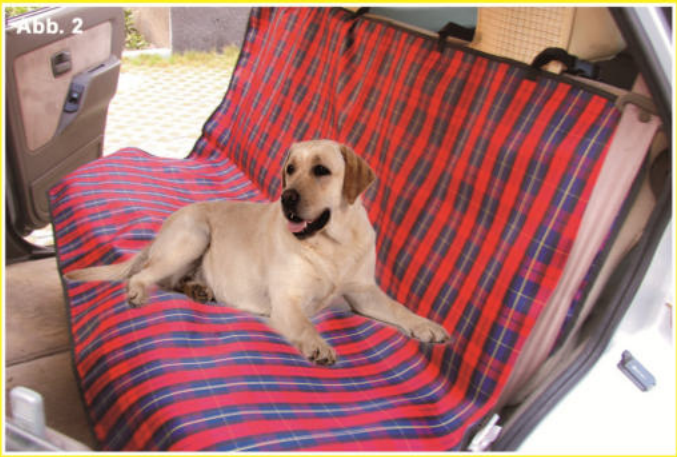

Autoschondecke, kariert / *Car-seat-cover, checkered*

aus strapazierfähigem Nylongewebe, Rückseite gummiert

made of durable nylon fabric, rubberized on the back

3305 Größe/*Size* 140 x 100cm

Autoschondecke / *Car-seat-cover*

passend für jedes Auto, einfach anzubringen, wasserdicht, Maschinenwäsche, robustes Baumwollgewebe, praktische Tasche mit Griff, Umhängeriemen und Einstecktaschen

suitable for any car, easy to install, waterproof, machine washable, sturdy cotton fabric, practical bag with handle, shoulder straps and pockets

3313 Größe/*Size* 160 x 135cm

Hundekäfig / *Dog Cottage*

schwarz pulverbeschichtet, geeignet für Drinnen im Haus und für unterwegs, eine Tür vorne und eine Tür auf der Seite

black powder-coated, suitable for indoors and while travelling, one door at the front and one on the side

26033 Größe/*Size* 76 x 49 x 55cm
26034 Größe/*Size* 91 x 51 x 62cm
26035 Größe/*Size* 107 x 72 x 79cm
26036 Größe/*Size* 118 x 77 x 84cm

Gerthäuser Straße 22 - D-36452 Kaltensundheim - Tel. +49-36946-2150 - Fax +49-36946-21526 - heim-gmbh@t-online.de - www.heim-heimtierbedarf.de

heim GmbH ALLES FÜR'S HEIMTIER

UNTERWEGS / *TRANSPORT & TRAVELLING*

Sicherheitsgurt für Hunde, aus Nylongewebe mit gefüttertem Brustriemen
Safety-belt for dogs, made of nylon with lined breast-strap

3301 Größe S, für kleine Hunde
Size S, for small dogs
3302 Größe M, für mittel-große Hunde
Size M, for medium-sized dogs
3304 Größe XL/*Size XL*

Sicherheitsgurtadapter, Nylon
***Adapter for Safety belt**, made of nylon*

34132 25mm breit, verstellbar 40-60cm
25mm wide, adjustable 40-60cm

Gurthalterung / *Belt fixture*

7491 mit Steckschloss, genäht
with buckle, sewed
Breite/*Width* 25mm
Länge/*Length* 25cm
Farbe/*Colour*: 1 / 2 / 4 / 8

Abb. 1

Gepäck- und Hundeschutz-Netze
Luggage- and dog-safety net

Zur Abtrennung des Fahrgastraumes, flexibles, elastisches Netz, in Limousine und Kombi montierbar, Farbe: schwarz

For separation of passenger area and trunk, flexible elastic net, for sedan and station wagon, colour: black

3315 Standard-Ausführung/
Standard-model
Breite/*width:* ca. 120cm
Höhe/*height:* ca. 80cm
3316 Verstärkte Ausführung, hochfestes Polyester Maschengewebe
Strong model, extra strong polyester textile
Breite/*width:* ca. 130cm
Höhe/*height:* ca. 100cm

Abb. 2

Gitter für Autofenster
Grilles for car-windows

4050 bis 60cm Breite, weiß
up to 60cm width, white

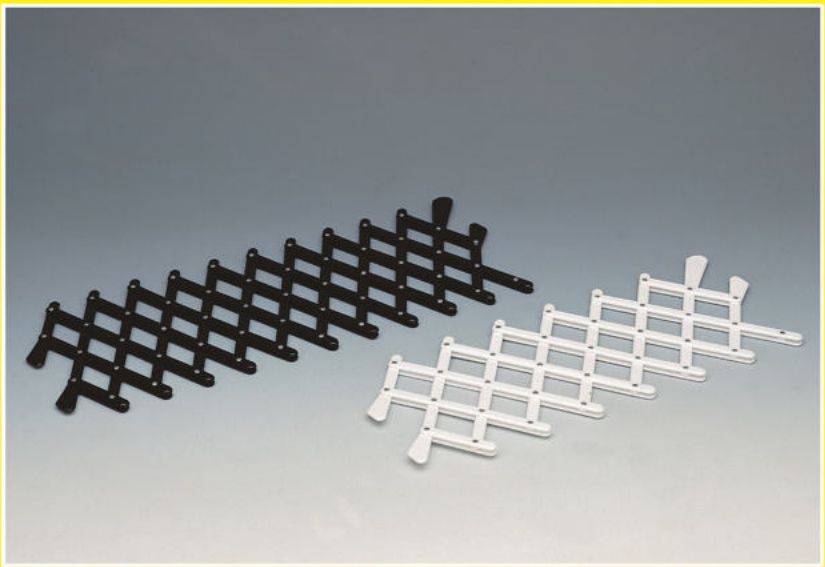

Abb. 3

Farbschlüssel/*Colour-legend*:
1 – blau/*blue* 2 – rot/*red*
4 – grün/*green* 8 – schwarz/*black*

heim GmbH
ALLES FÜR'S HEIMTIER
Gerthäuser Straße 22 - D-36452 Kaltensundheim - Tel. +49-36946-2150 - Fax +49-36946-21526 - heim-gmbh@t-online.de - www.heim-heimtierbedarf.de

RAC - PETS IN TRANSIT SORTIMENT / *COLLECTION*

RAC - "Pets in Transit" ist eine Produktlinie, speziell für Heimtiere auf Reisen, empfohlen vom "Britischen Automobil Club" Die Produkte sind hochwertige Reisebegleiter für sicheres und komfortables Reisen für ihren Liebling.
Die vielfältig einsetzbaren RAC-Produkte ("Royal Automobile Club Great Britain") bieten sehr hohe Qualität und sind speziell designed, um eine einfache Installation und Nutzung zu gewährleisten

Our RAC - "Pets in Transit" range has been exclusively designed to offer a high quality travel accessories collection encouraging safe, secure and comfortable travel for pets and their owners. Whilst boasting exceptional quality, these products are carefully designed to offer best value for money and most convenience during installation and use. The range is versatile and offers many solutions for feeding, restraining, entertaining whilst on the road.

RAC
the driving people
Exklusiv im Heim-Sortiment!

Abb. 1

33801 **Schutzgitter-Standard**, verstellbar
Safety Grid Standard, *adjustable*

Breite/*Width* 86 - 142cm
Höhe/*Height* 63 - 109cm

Abb. 2

Sicherheitsgurt / *Safety belt*

33781 Small, z.B. für Yorkshire Terrier
Körperumfang/*Girth*: 30 - 41cm

33782 Medium,
z.B. für Cavalier King Charles Spaniel
Körperumfang/*Girth*: 41 - 58cm

33783 Large, z.B. für Dalmatiner
Körperumfang/*Girth*: 51 - 76cm

33785 Jumbo, z.B. für St. Bernhard
Körperumfang/*Girth*: 66 - 107cm

Gerthäuser Straße 22 - D-36452 Kaltensundheim - Tel. +49-36946-2150 - Fax +49-36946-21526 - heim-gmbh@t-online.de - www.heim-heimtierbedarf.de

heim GmbH
ALLES FÜR'S HEIMTIER

RAC - PETS IN TRANSIT SORTIMENT / *COLLECTION*

3376 **Heimtierdecke**, wasserabweisend
extrem langlebig mit multifunktionaler Nutzung

***Blanket for pets**, waterproof*
extremely long-lasting with multifunctional use

Größe/*Size* 140 x 125cm

Abb. 1

33720 **Transportbox medium**
Für einen sicheren Transport Ihrer Heimtiere im Auto
For a safe transport of your pets in your car

Größe/*Size* 50 x 30 x 30cm

33721 **Transportbox large**
Für einen sicheren Transport Ihrer Heimtiere im Auto
For a safe transport of your pets in your car

Größe/*Size* 57 x 38 x 38cm

Abb. 2

Heimtier-Transporttasche
Pet-Carrying-Bag

Ideal für indoor, outdoor und auf Reisen, wasserabweisendes Material, Cover - waschbar, zweifach zu öffnen - oben und an der Seite, mittels Reißverschluss, in drei Größen erhältlich

Ideal for indoor, outdoor and while travelling, water resistant material, cover - washable, two-way opening - on top and sideways through zipper, available in three sizes

33821 Größe/*Size*: S / 51 x 33 x 31cm
Yorkshire Terrier, Chihuahua, Westie

33822 Größe/*Size*: M / 61 x 40 x 41cm
Border Terrier, Fox Terrier, Malteser

33823 Größe/*Size*: L / 75 x 52 x 51cm
Beagle, Airedale, Cocker Spaniel

Abb. 3

3377 **Gitter für Autofenster**
Car window vent guard for dogs

Das Gitter für Autofenster bietet optimale Lüftung und frische Luftzufuhr für Ihren Hund, leichte Installation, ausziehbar bis 60 cm

The Car window vent guard helps to provide fresh air and ventilation to dogs in vehicles, easy installation, expands to a width of 60 cm

Abb. 4

heim GmbH
ALLES FÜR'S HEIMTIER
Gerthäuser Straße 22 - D-36452 Kaltensundheim - Tel. +49-36946-2150 - Fax +49-36946-21526 - heim-gmbh@t-online.de - www.heim-heimtierbedarf.de

RAC - PETS IN TRANSIT SORTIMENT / *COLLECTION*

Abb. 1

3373 **Reise - Futter- und Wasserbox**
Travel - food- and waterbox

Inhalt Futterbox: 1,5l
Inhalt Wasserbox: 1,25l
Die Reise Futter- und Wasserbox ist ideal geeignet um Ihren Hund auf Reisen zwischendurch einen kleinen Snack und etwas Wasser zugeben.

Volume Foodbox: 1,5 l
Volume Waterbox: 1,25 l
The travel food- and waterbox is ideal for giving dogs a quick drink and bite to eat while on a journey.

Abb. 2

3371 **Reise - Wasserflasche**, Inhalt: 0,5l
***Travel Water Bottle**, Volume: 0,5l*

Die Reise Wasserflasche ist eine praktische Wasserflasche, die ideal für Reisen mit Ihrem Hund geeignet ist. Die Flasche ist aufklappbar, sodass man sie gleichzeitig als Napf nutzen kann.

The Travel Water Bottle is a handy water bottle that is ideal for traveling with your dog. The bottle is hinged, so you can use it as a cup at the same time.

Abb. 3

3379 **Anlegepflock und Hofleine**
Setting out stake and cable

Hergestellt aus mit Polyvinyl beschichtetem Stahlseil. Kommt mit handlicher Tragetasche zu Ihnen.
4,5m langes Seil
9m Durchmesser des Bewegungsbereichs für den Hund

Made from polyvenyl coated steel cable. Comes with handy carry bag.
Rope: 4,5m long
9m diameter of area to move for the dog

Gerthäuser Straße 22 - D-36452 Kaltensundheim - Tel. +49-36946-2150 - Fax +49-36946-21526 - heim-gmbh@t-online.de - www.heim-heimtierbedarf.de

heim GmbH
ALLES FÜR'S HEIMTIER

RAC - PETS IN TRANSIT SORTIMENT / *COLLECTION*

3374 **Kofferraummatte mit Stoßstangenschutz**
Complete boot and bumper protector

Schützen Sie Ihren Kofferraum vor schmutzigen Tatzen, Hunde-Haaren und Flecken
Hält Stoßstange davon ab, durch Pfoten zerkratzt zu werden
Komplett waschbar
Größe: 220 x 115cm

Protects against dirty paws, dog hair and stains
Prevents bumper from being scratched by claws
Fully washable
Size: 220 x 115cm

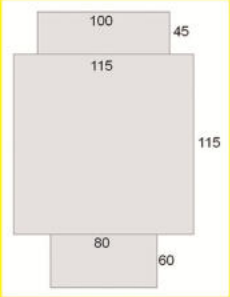

Maße in cm
Measurements in cm

Abb. 1

3375 **Sitzschoner für Vordersitz**
Car seat cover (front seat)

Sitzschoner (Vordersitz) – schützt vor schmutzigen Tatzen, Hunde-Haaren und Flecken
Komplett waschbar bei 30°C
Größe: 142 x 68 cm

Car seat cover (front seat) – protects against dirty paws, dog hair and stains
Fully washable at 30°C
Size: 142 x 68 cm

Abb. 2

3385 **Sitzschoner für Rücksitze**
Car seat cover (backseats)

Sitzschoner (Rücksitze)
robustes Nylongewebe,
wasserabweisend,
inklusive Kopfstützenschoner,
mittels Reißverschluss teilbar
waschbar bei 30°C
Größe: 148 x 127cm

Car seat cover (back seats)
tough nylon fabric,
water resistant,
incl. protection for headrest,
divisable through zipper
fully washable at 30°C
Size: 148 x 127 cm

Abb. 3

heim GmbH
ALLES FÜR'S HEIMTIER
Gerthäuser Straße 22 - D-36452 Kaltensundheim - Tel. +49-36946-2150 - Fax +49-36946-21526 - heim-gmbh@t-online.de - www.heim-heimtierbedarf.de

ZUBEHÖR / *ACCESSORIES*

Abb. 1

Anlegeketten / *Chains to put on*

2100 Hofkette, aus Metall, Drahtstärke: 2,0mm, Länge: 500cm
Yard-Chain, made of metal, wire diameter: 2,0mm, length: 500cm

54100 Anlegekette, geschweißt, gedreht, Stahl vernickelt, Drahtstärke: 3,0mm, Länge: 200 oder 300cm
Chain to put on, welded, twisted, steel nickel-plated, wire diameter: 3,0mm, length: 200 or 300cm

55990 Anlegepflock, Stahl verchromt, Drahtstärke: 9,0mm, Länge: 46cm
Post to put on, steel chromium-plated, wire diameter: 9,0mm, length: 46cm

Hofleine / *Yard/Court-leash*

stoßgedämpfte Sprungfeder schützt den Hund vor Verletzungen, Kunststoffüberzug schützt vor Korrosion und erleichtert die Reinigung, für Hunde bis 50kg, Farbe: rot

shock-absorbing spring protects the dog from injuries, Plastic coating protects against corrosion and makes cleaning easier, for dogs up to 50kg, colour: red

2101 5m lang/*long*
2102 8m lang/*long*

Abb. 2

Haken und Glöckchen – Stahl vernickelt
Hooks and bells – steel nickel-plated

60020 Hundeleinenzangen / *Pliers for leashes*
Wirbel geschweißt/*Whirl welded*

Größe/*size*	mm	50	60	70	85
Ösenweite/*eye-width*	Zoll/*inch*	3/8	9/16	5/8	3/4

60050 Hundeleinenzangen extra stark
Pliers for leashes, extra strong model
Doppelfelder, Wirbel geschweißt
Double-fields, whirl welded

Größe/*size*	mm	90
Ösenweite/*eye-width*	Zoll/*inch*	7/8

60690 Bolzenhaken / *Bolt snap*

Größe/*size*	mm	50	75	80	85	90
Ösenweite/*eye-width*	Zoll/*inch*	3/8	1/2	5/8	3/4	1/1

63700 Glöckchen mit D-Ring / *Bells with D-ring*

Abb. 3

Warenringe, Stahl verzinkt
Rings for goods, steel galvanized

55900	Durchmesser/*diameter* mm	90
	Durchmesser/*diameter* mm	120
55901	mit Haken/*with hook*	
	Durchmesser/*diameter* mm	120

Abb. 4

Hundedressurpfeifen, lautlos, Messing vernickelt
Training pipes for dogs, silent, brass, nickel-plated

3402 6cm
3405 9cm mit Hülse und Kette / *with husk and chain*

Büffelhornpfeifen, doppeltönig
Pipes made of buffalo horn, double toned

3410 6,5cm
3411 8,5cm
57481000 8cm, mit Hülse im Plastiketui
8cm, with husk in a plastic case
57481060 8cm, mit Hülse im Plastiketui und Kette 60cm
8cm, with husk in a plastic case and chain 60cm

Gerthäuser Straße 22 - D-36452 Kaltensundheim - Tel. +49-36946-2150 - Fax +49-36946-21526 - heim-gmbh@t-online.de - www.heim-heimtierbedarf.de

heim GmbH
ALLES FÜR'S HEIMTIER

ZUBEHÖR / *ACCESSORIES*

Erziehungsgeschirr / *Training-harness*

einfach in der Handhabung, leicht anzulegen
easy to use and to put on

3420	Größe/*Size* S	
	Halsweite/*Neckwidth*	22-30cm
	Halsband/*Collar*	20mm
3421	Größe/*Size* M	
	Halsweite/*Neckwidth*	30-42cm
	Halsband/*Collar*	25mm
3422	Größe/*Size* L	
	Halsweite/*Neckwidth*	40-60cm
	Halsband/*Collar*	25mm
3423	Größe/Size XL	
	Halsweite/*Neckwidth*	58-83cm
	Halsband/*Collar*	25mm

Abb. 1

Farradhalter / *Bicycle rack*

3320 Fahrradleine mit Feder, für Hunde bis 20kg
Bicycle leash with feather, for dogs up to 20kg

Abb. 2

Hundegaloschen / *Dog-galoshes*

aus weichem Schaumkunstleder, Verbandsschutz bei Verletzungen, im Winter für empfindliche Pfoten, als Schutz gegen Salz oder Granulat

made of soft-leather, protection against injuries, for sensible paws in winter times, protection against salt and granules

		Durchmesser/*diameter*
Farbe/*Colour:* schwarz/*black*		
33181	Größe/*Size* 1	70mm
33182	Größe/*Size* 2	80mm
33183	Größe/*Size* 3	90mm
33184	Größe/*Size* 4	100mm
Farbe/*Colour:* kariert/*checked*		
331811	Größe/*Size* 1	70mm
331821	Größe/*Size* 2	80mm
331831	Größe/*Size* 3	90mm
331841	Größe/*Size* 4	100mm

Abb. 3

Clicker-Akustik-Trainer / *Clicker-acoustics-trainer*

Moderne Hundeerziehung, sekundengenaues belohnen, farbig sortiert

Modern dog training, rewarding to the split second, assorted colours

4105 einfach / *standard*
Größe/*size:* 5,5 x 3cm

Abb. 4

heim GmbH
ALLES FÜR'S HEIMTIER
Gerthäuser Straße 22 - D-36452 Kaltensundheim - Tel. +49-36946-2150 - Fax +49-36946-21526 - heim-gmbh@t-online.de - www.heim-heimtierbedarf.de

PETSAFE ANTI-BELL- & ZAUNSYSTEME /
PETSAFE BARK-CONTROL- & FENCE-SYSTEMS

Abb. 1

Bellkontrolle für Innenräume / Indoor Bark-Control

Wenn das Bellkontrollgerät im Bereich eines bellenden Hundes steht, erkennt ein integriertes Mikrofon das Bellen. Das Gerät gibt automatisch einen Ultraschallton ab, der nur für Hunde hörbar ist. Der Piepton soll den Hund erschrecken, sodass er mit dem Bellen aufhört. Im Verlauf der Zeit assoziert der Hund sein Bellen mit dem für ihn unangenehmen Ton. Hört der Hund mit dem Bellen auf, stoppt auch der Ultraschallton.
When the Indoor Bark-Control unit is within range of a barking dog, an internal microphone picks up the sound. The unit automatically emits an ultrasonic tone that can be heard by dogs but is silent to humans. Startled by the high-pitchedtone, the dog should stop barking. Over time it will associate its barking with the unpleasant sound. When the dog stops barking, the ultrasonic tone also stops.

5910 Bellkontrolle für den Innenraum, effektiv bis zu 8m Abstand / *Indoor bark control, effective up to 8m*

Antibell-Halsband / *Bark Control Collar*

Die PetSafe Antibell-Halsbänder gibt es für Hunde jeder Größe. Die Auslösung erfolgt durch Vibration und kann nicht durch das Bellen eines anderen Hundes ausgelöst werden. Beim Bellen stoßen die Halsbander einen Duft aus oder geben dem Hund einen statischen Schock oder geben einen Ton von sich, der für den Hund sehr unangenehm ist. Der Hund assoziert mit der Zeit den Duft, den Schock oder den Ton mit dem Bellen und lässt somit das Bellen irgendwann bleiben. / *The PetSafe Bark Control Collars are available for dogs in every size. It is triggered by vibration and can not be triggered by the barking of another dog. When the collars spray out a scent or give the dog a static shock, or give a tone, is this very uncomfortable for the dog. The dog associates over time the smell, the shock or the tone with the barking and will stops barking with time.*

5911 Antibell Halsband / *Bark Control Collar*
Bellen löst einen statischen Schock aus, geeignet für Hunde jeder Größe, Halsband verstellbar von 15 bis 71cm, wiegt nur 50g, 6 Stufen
A static shock is triggered by barking, available for dogs of every size, collar adjustable from 15 up to 71cm, weighs only 50g, 6 levels

5913 Ultraleichter Antibelltrainer / *Ultrlight Sonic Bark Control*
Durch das Bellen wird ein unangenehmer Ton ausgelöst, geeignet für Hunde jeder Größe, auch gut für kleinere Hunde geeignet - Gerät wiegt nur 28g, kann an jedes beliebige Halsband angebracht werden
Barking triggers an unpleasant tone, available for dogs of every size, suitable for small dogs, too, weighs only 28g, can be put on every collar

5914 Deluxe Antibell-Sprayhalsband / *Deluxe Spray Bark*
Abschreckende Wirkung durch natürlichen Zitronenduft, geeignet für große Hunde ab 18kg, Halsband verstellbar bis 71cm
Deterrent effect of natural lemon scent, available for tall dogs from 18kg, Collar adjustable up to 71cm

5922 Antibell-Sprayhalsband / *Spray Bark Control Collar*
Sprühnebel stoppt das störende Bellen, geeignet für kleinere Hunde von 2,7 bis 26,0kg, Halsband verstellbar bis 50cm
Spray will stop the annoying barking, available for small dogs from 2.7 up to 26kg, collar adjustable up to 50cm

Abb. 2

Zaunsysteme / Fence systems

Die Zaunsysteme von PetSafe bestehen aus drei Grundelementen: Sender, Empfänger (Halsband), Antenne (Grenzdraht). Das vom Sender aus übertragene Signal wird durch den Grenzdraht geleitet und gibt Ihrem Haustier ein Warnsignal wenn es sich dem Grenzdraht nähert.
The fence systems by PetSafe consist of three basic elements: transmitter, receiver (collar), antenna (wire fence). The signal which is sent from the transmitterl is passed through the wire fence and gives your pet a warning-signal to the receiver if your pet comes in the area of the wire fence

5915 Zaunsystem für kleine Hunde / *Radio Fence for little dogs*
150m Grenzdraht mit 50 Markierungsfähnchen, für einen Umfang von 1.200m, geeignet für Hunde über 3,5kg / *150m wire fence with 50 flags, for a circumference of 1.200m, available for dogs from 3.5kg*

5916 Zaunsystem für große oder schwierige Hunde
Radio Fence for big or difficult educable dogs
150m Grenzdraht mit 50 Markierungsfähnchen, für einen Umfang von 1.200m
150m wire fence - 50 flags, for circumference of 1.200m

5927 Zaunsystem für Katzen / *Radio Fence for cats*
150m Grenzdraht mit 50 Markierungsfähnchen, flexible Anpassung an Gärten bis 90ha, geeignet für Katzen über 2,7kg und älter als 6 Monaten, 4 Stufen
available for cats from 2.7kg and older then 6 month, 150m wire fence with 50 flags, flexible layouts for all sized cgardens up to 90ha, 4 levels

Drahtloses Haustiereingrenzungssystem
Wireless Pet Containment System

Ihr Haustier trägt ein Halsband mit Empfänger, wenn Ihr Haustier in die Grenzzone gelangt, gibt das Halsband einen Warnton von sich, geht Ihr Tier immer noch weiter in Richtung der Grenzzone gibt das Halsband einen kurzen, sicheren, statischen Schock an Ihr Tier ab. Ihr Haustier ist trainiert, wenn es weiß, wie es den statischen Schock vermeiden kann.
Your Pet wears a receiver Collar with contact point which touch his neck. When your pet reaches the boundary zone, the receiver collar gives a warning tone before delivering a safe static correction to get his attention until he returns to the Pet Area. Your pet is trained, if he avoid the static correction.

5925 geeignet für Haustiere ab 3,5kg, Halsband verstellbar von 15 bis 71cm, für einen Umkreis von 55m / *available for pets from 3.5kg, collar adjustable from 15 up to 71cm, for circumference of upto 55m*

Gerthäuser Straße 22 - D-36452 Kaltensundheim - Tel. +49-36946-2150 - Fax +49-36946-21526 - heim-gmbh@t-online.de - www.heim-heimtierbedarf.de

heim GmbH
ALLES FÜR'S HEIMTIER

PETSAFE TRAININGSSYSTEME /
PETSAFE TRAINING SYSTEMS

Hundetrainer – Dieses System hilft Ihnen dabei, Ihren Hund ohne Leine zu kontrollieren

Auf Knopfdruck wird ein Signal ausgestrahlt, mit dem das Empfängerhalsband aktiviert wird. Beim richtigen und durchgängigen Einsetzen des Ferntrainers, können viele falsche Verhaltensweisen des Hundes korrigiert oder grundlegende Befehle beigebracht werden.

Dog-trainer – This system assists you in controlling your pet without a leash

If you push the button, the remote transmitter sends a signal, activating the Receiver Collar. Using the Remote Trainer consistently and correctly, many misbehaviors that your pet exhibits can be corrected or any basic obedience commands can be taught.

Produkteigenschaften / *Features:*
- Wasserdichter Empfänger und Sender / *Waterproof receiver and transmitter*
- Tontaste / *Tone only button*
- 8 Stimulierungsstufen / *8 levels of stimulation*
- Anzeige für schwache Batterie an Empfänger und Sender / *Low battery indicator on receiver and transmitter*

5930 **Hundetrainer / *Dog-trainer***

Reichweite: 100m, für Hunde von 3,6kg bis 18kg, älter als 6 Monate

Range of 100m, for Dogs from 3,6kg to 18kg, at least 6 months old

5931 **Hundetrainer / *Dog-trainer***

Reichweite: 100m, für Hunde ab 18kg, älter als 6 Monate

Range of 100m, for Dogs greater than 18kg, at least 6 months old

Abb. 1

5939 **Hundetrainer / *Dog-trainer***

Reichweite: 250m, für Hunde ab 3,6kg, älter als 6 Monate, 8 Intensivstufen, wasserdichtes Empfängerhalsband und Sendegerät, austauschbare aufladbare Batterien, Tontaste, erweiterbar bis zu 3 Hunden

Range of 250m, for dogs greater than 3,6kg, at least 6 months old, 8 levels of intensity, additional acustic signal, waterproof sender and receiver, replaceable rechargeable batteries expandable to be used with 3 dogs

Abb. 2

heim GmbH
ALLES FÜR'S HEIMTIER
Gerthäuser Straße 22 - D-36452 Kaltensundheim - Tel. +49-36946-2150 - Fax +49-36946-21526 - heim-gmbh@t-online.de - www.heim-heimtierbedarf.de

PETSAFE TRAININGSSYSTEME / *PETSAFE TRAINING SYSTEMS*

Fernbedienbarer Sprühtrainer / *Remote Spray Trainer*

Das System hilft Ihnen dabei, Ihren Hund auf einer Reichweite bis 300 Metern ohne Leine zu kontrollieren. Zusätzlich zu den 4 Sprühstufen verwendet das System auch Töne, um das Training zu intensivieren. Sobald ein Knopf gedrückt wird, überträgt der Sender ein Signal, wodurch das Empfängerhalsband Sprühstöße ausgibt. Beim richtigen und durchgängigen Einsetzen des Ferntrainers, können viele falsche Verhaltensweisen des Hundes korrigiert oder grundlegende Befehle beigebracht werden.

This system assists you in controlling your pet without a leash in a range up to 300 metres. In addition to the 4 levels of spray, the system also uses tones to intensify the training. At the push of a button, the remote transmitter sends a signal, activating the receiver collar which sends the spray out. Using the Remote Trainer consistently and correctly, many misbehaviors that your pet exhibits can be corrected or any basic obedience commands can be taught.

Abb. 1

Das System beinhaltet / *The system includes:*
- Verstellbares Halsband bis 71 cm Halsumfang
  Adjustable Collar for neck sizes up to 71cm
- Fernbedienbarer Sprühsender
  Remote spray transmitter
- Zitronenspraydose / *Lemon spray can*
- Batterie-Ladegerät mit Universaladapter
  Battery charger with universal adaptors
- Trageschlaufe / *Lanyard*
- Bedienungsanleitung / *Operating guide*

Funktionen / *Functions:*
- Reichweite bis zu 300m / *Up to 300m range*
- 4 Sprühstufen / *4 levels of spray*
- Wiederaufladbar und wasserdicht
  Rechargeable and waterproof
- Für Hunde jeder Größe / *For dogs of all sizes*

5918 **Fernbedienbarer Sprühtrainer**
Reichweite: 300m, für Hunde jeder Größe
Remote Spray Trainer
Range: 300m, for dogs of all sizes

59141 **Nachfüllspray mit Zitronenduft**
Lemon refill

59142 **Batterie 6V für Sprayhalsband**
Battery 6V for spray-collar

59143 **Nachfüllspray Geruchlos**
Unscented refill

Abb. 2

Sporttrainer - Trainingssystem
Sporttrainer - Trainingssystem

5938

- Reichweite: 700m
- wasserdichter Empfänger und Sender
- 7 statistische Reizimpulsstufen
- Vibrationsstimulation und Tonsignal
- geeignet für bis zu 3 Hunde
- austauschbare, aufladbare Batterien

- *range of up to 700m*
- *waterproof receiver and sender*
- *7 static impulselevels*
- *vibrationstimulation and acoustic signal*
- *expandable to be used with 3 dogs*
- *replaceable, rechargeable batteries*

Gerthäuser Straße 22 - D-36452 Kaltensundheim - Tel. +49-36946-2150 - Fax +49-36946-21526 - heim-gmbh@t-online.de - www.heim-heimtierbedarf.de

heim GmbH
ALLES FÜR'S HEIMTIER

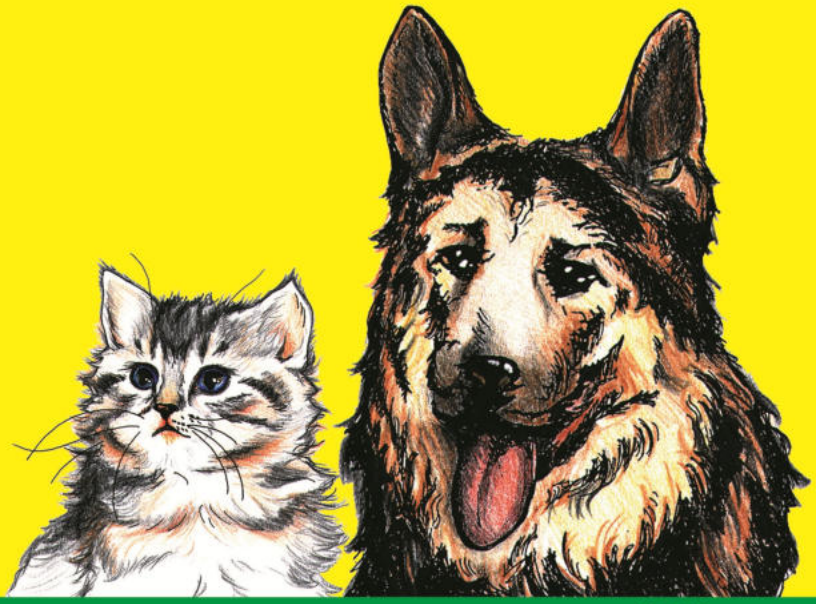

05/18

heim GmbH
ALLES FÜR'S HEIMTIER

Gerthäuser Straße 22 - 36452 Kaltensundheim / Rhön, Germany
Telefon / Phone +49-36946-2150 - Telefax / Fax +49-36946-21526
heim-gmbh@t-online.de - http://www.heim-heimtierbedarf.de